



INTRODUCCIÓN:

Normativa:

- Diario oficial de las comunidades europeas (nº L 169/26 29/06/1987).

ACTA ÚNICA EUROPEA

- Convención sobre la circulación vial.

(Viena, 8 de noviembre de 1968).

- Constitución Española
- Código Penal

Declaración política de los Gobiernos de los Estados miembros sobre la libre circulación de personas

Con objeto de promover la libre circulación de personas, los Estados miembros cooperarán, sin perjuicio de las competencias de la Comunidad, en particular en lo que respecta a la entrada, circulación y residencia de los nacionales de terceros países. Asimismo cooperarán en lo que se refiere a la lucha contra el terrorismo, la criminalidad, la droga y el tráfico de obras de arte y de antigüedades.

Convención sobre la circulación vial.

(Viena, 8 de noviembre de 1968).

CAPITULO III

CONDICIONES QUE HAN DE REUNIR LOS AUTOMOVILES Y LOS REMOLQUES PARA SER ADMITIDOS EN CIRCULACION INTERNACIONAL

Artículo 35

Matrícula

1. a) Para poder acogerse a las disposiciones de la presente Convención, todo automóvil en circulación internacional y todo remolque deberá estar matriculado por una Parte Contratante y el conductor del automóvil deberá estar provisto de un certificado válido acreditativo de esta matrícula...

El certificado denominado certificado de matrícula contendrá por lo menos:

- Un número de orden, llamado número de matrícula.
- La fecha de la primera matrícula del vehículo.
- El nombre completo y el domicilio del titular del certificado.
- El nombre o la marca de fábrica del constructor del vehículo.
- El número de orden del chasis (número de fabricación o número de serie del constructor).
- Si se trata de un vehículo destinado al transporte de mercancías, el peso máximo autorizado.

El plazo de validez, si no fuese ilimitado.

Artículo 36

Número de matrícula

Todo automóvil en circulación internacional deberá llevar su número de matrícula en la **parte delantera y en la parte trasera**; sin embargo las "motocicletas sólo tendrán que llevar este número en la parte trasera.

Artículo 37

Signo distintivo del Estado de matriculación (V-8)

Todo automóvil en circulación internacional deberá llevar en la parte trasera, además de su número de matrícula, un signo distintivo del Estado donde haya sido matriculado.

Artículo 39

Disposiciones técnicas

Todo vehículo, todo remolque y todo conjunto de vehículos en circulación internacional deberán cumplir toda las disposiciones del *Anexo 5 de la presente Convención. Deberán estar además en buen estado de marcha.

CONSTITUCIÓN ESPAÑOLA

CAPÍTULO II

DERECHOS Y LIBERTADES

SECCIÓN 1

De los derechos fundamentales y de las libertades públicas.

Artículo 19

Los españoles tienen derecho a elegir libremente su residencia y a circular por el territorio nacional.

Asimismo, **tienen derecho a entrar y salir libremente de España** en los términos que la ley establezca. Este derecho no podrá ser limitado por motivos políticos o ideológicos.

Ley Orgánica 10/1995, de 23 de noviembre, del Código Penal

Artículo 26

A los efectos de este Código se considera documento todo soporte material que exprese o incorpore datos, hechos o narraciones con eficacia probatoria o cualquier otro tipo de relevancia jurídica.

TÍTULO XVIII

CAPÍTULO II De las falsedades documentales.

SECCIÓN 1

Artículo 390

1. Será castigado con las penas de prisión de tres a seis años, multa de seis a veinticuatro meses e inhabilitación especial por tiempo de dos a seis años, la autoridad o funcionario público que, en el ejercicio de sus funciones, cometa falsedad:

1.º Alterando un documento en alguno de sus elementos o requisitos de carácter esencial.

2.º Simulando un documento en todo o en parte, de manera que induzca a error sobre su autenticidad.

ACLARACIONES ANTES DE COMENZAR.

SOA: DIRECTIVA 2009/103/CE DEL PARLAMENTO EUROPEO Y DEL CONSEJO de 16 de septiembre de 2009 relativa al seguro de la responsabilidad civil que resulta de la circulación de vehículos automóviles, así como al control de la obligación de asegurar esta responsabilidad.

Artículo 4; Controles del seguro Los Estados miembros se abstendrán de realizar el control del seguro de responsabilidad civil con respecto a vehículos que tengan su estacionamiento habitual en el territorio de otro Estado miembro y con respecto a vehículos que tengan su estacionamiento habitual en el territorio de un tercer país y que entren en su territorio desde el territorio de otro Estado miembro. No obstante, los Estados miembros podrán realizar controles no sistemáticos del seguro siempre que dichos controles no sean discriminatorios y se efectúen como parte de un control que no vaya dirigido exclusivamente a la comprobación del seguro.

(Ver también Instrucción 17/ S-145)

SOA: Real Decreto 1507/2008, de 12 de septiembre, por el que se aprueba el Reglamento del seguro obligatorio de responsabilidad civil en la circulación de vehículos a motor. Artículo 1:

Se exceptúan de la obligación de aseguramiento los remolques, semirremolques y máquinas remolcadas especiales cuya masa máxima autorizada no exceda de 750 kilogramos, así como **aquellos vehículos que hayan sido dados de baja de forma temporal o definitiva del Registro de Vehículos de la Dirección General de Tráfico.**

ITV: Para denunciar coches extranjeros sin ITV, hacer constar la Directiva Europea 2014/45 UE, vigente a partir de 20/5/2018.

La Directiva establece los requisitos mínimos para un régimen de inspecciones técnicas periódicas de vehículos utilizados para circular por la vía pública, así como el ámbito de aplicación. España es un país miembro por lo que puede aplicar esta directiva para garantizar la seguridad vial en las carreteras del país.

EUCARIS, la UEropea CAR y el permiso de conducir / Información Sistema, es un sistema que conecta a los países para que puedan compartir la conducción de vehículos y la información de licencia y otros datos relacionados con el transporte. EUCARIS **no es una base de datos ni un depósito central**, sino un mecanismo de intercambio que conecta a las Autoridades de registro de vehículos y licencias de conducir en Europa. EUCARIS está desarrollado por y para las autoridades gubernamentales y apoya la lucha contra el robo de automóviles y el fraude de registro.

Austria, Bélgica, Bulgaria, Croacia, Chipre, República checa, Dinamarca, Estonia, Finlandia, Francia, Gibraltar, Alemania, Grecia, Hungría, Islandia, Isla del hombre, Italia, Jersey, Letonia, Lituania, Luxemburgo, Malta, Noruega, Polonia, Portugal, República de Irlanda, Rumania, Eslovaquia, Eslovenia, España, Suecia, Suiza, Los países bajos, Reino Unido.

ADOFOR APP o WEB:

<http://376gyl.mobincube.mobi/>

ALEMANIA

Aspecto general:

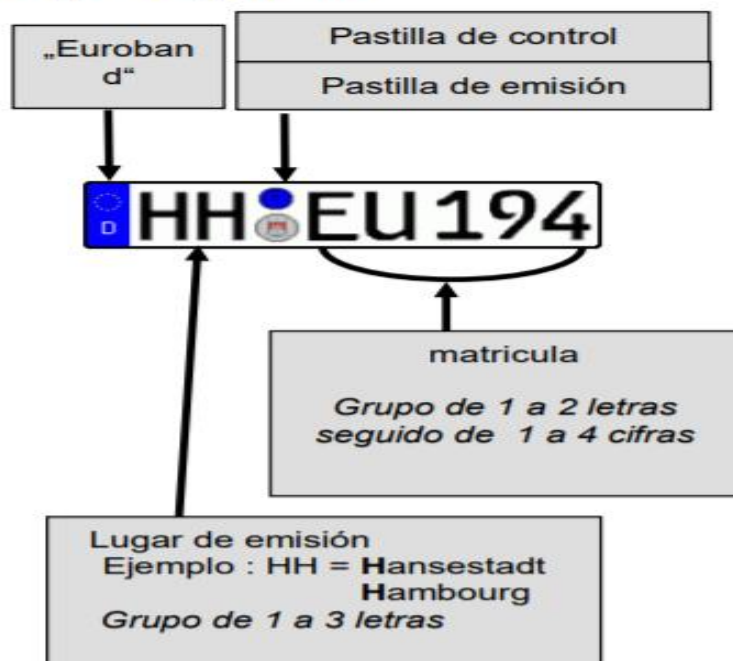

Pastilla administrativa:



- En las placas delanteras y traseras del vehículo.
 - Nombre y escudo del Lander.
 - Nombre del lugar de emisión..
- En caso de ausencia de la pastilla administrativa, el vehículo no está asegurado.

Pastilla de control técnico:



- En la placa trasera del vehículo.
- El año y mes del próximo control técnico están indicados en la pastilla.

LANDER, SELLO DE MATRICULACIÓN/ SEGURO.

- ✓ DEBEN IR TANTO EN LA PLACA DELANTERA COMO EN LA TRASERA.
- ✓ POSEEN FONDOS DE SEGURIDAD, REACCIONAN A LA LUZ ULTRAVIOLETA.
- ✓ PUEDEN IR EN FORMA DE ADESIVO O EN PASTILLA.
- ✓ VEHÍCULO SIN LANDER, POSIBLEMENTE VEHÍCULO DADO DE BAJA, CONSULTAR BASE DE DATOS EUCARIS.

ALEMANIA

SELLO DE INSPECCIÓN TÉCNICA- HAUPTUNTERSUCHUNG (HU)





- ✓ SELLO CIRCULAR "HU" SE ENCUENTRA EN LA PLACA TRASERA.
- ✓ LA NUMERACIÓN DEL CENTRO INDICA EL AÑO DE CADUCIDAD DE LA ITV.
- ✓ EN NÚMERO SITUADO MÁS ALTO DE LA PEGATINA CIRCULAR, INDICA EL MES QUE DEBE PASAR LA PRÓXIMA REVISIÓN.



AGENTE TIP-1094

ALEMANIA



color	año							
Marrón (RAL 9004)	1974	1980	1986	1992	1998	2004	2010	2016
Rosa (RAL 3015)	1975	1981	1987	1993	1999	2005	2011	2017
Verde (RAL 6018)	1976	1982	1988	1994	2000	2006	2012	2018
Naranja (RAL 2000)	1979	1983	1989	1995	2001	2007	2013	2019
Azul (RAL 5015)	1978	1984	1990	1996	2002	2008	2014	2020
Amarillo (RAL 1012)	1977	1985	1991	1997	2003	2009	2015	2021



PERIODICIDAD DE LAS ITV → Alemania 3 - 2 - 2

AGENTE TIP-1094

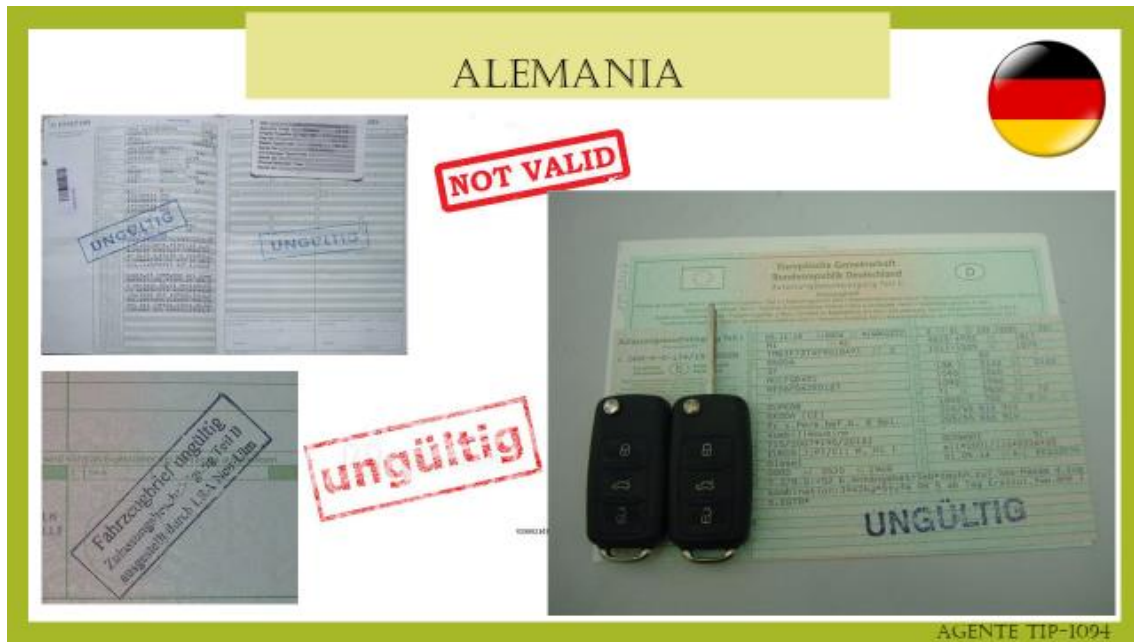

Permiso de circulación cancelado.

ALEMANIA

OTRO TIPO DE PLACAS DE MATRÍCULA:

- ✓ MATRICULAS DE EXPORTACIÓN DE LARGA DURACIÓN (BANDA ROJA).
- ✓ MATRICULAS TEMPORALES DE CORTA DURACIÓN (BANDA AMARILLA).
- ✓ PLACAS DE MATRÍCULA DE PRUEBAS Y ENSAYOS
- ✓ PLACAS DE MATRÍCULA HISTÓRICAS.
- ✓ PLACAS DE MATRÍCULA ESTACIONAL.
- ✓ PLACAS DE MATRÍCULA VEHÍCULOS ELECTRICOS.

www.alamy.com - F3J810

OJO!!! En la de exportación de larga duración recortan la banda roja y la colocan como placa ordinaria de vehículo eléctrico.

AGENTE TIP-1094

BÉLGICA



LAS PLACAS DE MATRÍCULA BELGAS VAN ATRIBUIDAS A LA PERSONA Y NO AL VEHÍCULO, ES DECIR QUE LA MISMA PLACA DE MATRÍCULA PUEDE IR PASANDO DE VEHÍCULO EN VEHÍCULO HASTA FALLECIMIENTO DEL TITULAR O BAJA VOLUNTARIA. ES POR ESO QUE PODEMOS VER PLACAS ANTIGUAS EN VEHÍCULOS MUY NUEVOS.

LA PLACA DE MATRÍCULA TRASERA LA SUMINISTRA EL ESTADO Y ES LA PLACA ORIGINAL DEL VEHÍCULO, POR OTRO LADO LA PLACA DELANTERA ES UNA MERA CÓPIA DE LA TRASERA.

EXISTEN PLACAS PERSONALIZADAS

COMO HEMOS MENCIONADO EN LA ANTERIOR DIAPOSITIVA, LA PLACA TRASERA ES SUMINISTRADA POR EL ESTADO Y DISPONE DE MEDIDAS DE SEGURIDAD.

LA PLACA TRASERA DISPONE DE CUATRO ORIFICIOS QUE VIENEN HECHOS DE FÁBRICA A 1 CM DE LAS ESQUINAS.

DISPONE DE SELLO TROQUELADO COLOR ROJO CON LAS SIGLAS "CV" CIRCULATION VERKEER, SITUADO ARRIBA DEL PRIMER GUIÓN. (EN LAS PLACAS ANTIGUAS EL SELLO ES COLOR BLANCO)

EL SELLO "CV" ES UNA DE LAS MEDIDAS DE SEGURIDAD QUE INCORPORA LA PLACA DE MATRÍCULA TRASERA, ESE SELLO NOS INDICA QUE LA PLACA ES ORIGINAL Y QUE SE ENCUENTRA BIEN ATRIBUIDA A UNA PERSONA. LA PLACA DE MATRÍCULA TRASERA QUE NO DISPONGA DE ESE SELLO NOS INDICARÍA QUE EL VEHÍCULO SE ENCUENTRA BAJO ALGUNA ANOMALÍA, YA SEA BAJA, FIN DE MATRICULACIÓN (PLACAS ASIGNADAS A OTRO TITULAR Y VEHÍCULO) U OTRO TIPO DE INFRACCIÓN ADMINISTRATIVA O PENAL (FALSEDAD).

EN BELGICA, CIRCULAR SIN ESTE SELLO TROQUELADO ES DELITO.

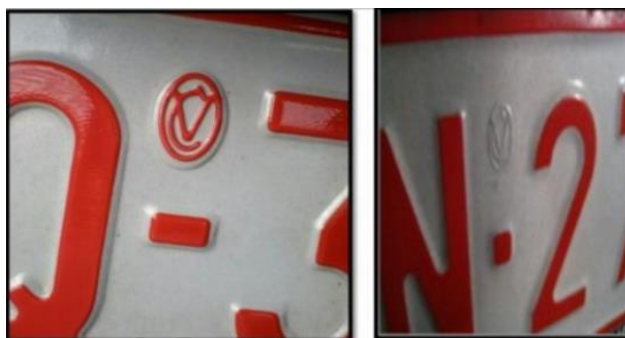

PLACA ACTUAL

-

PLACA ANTIGUA

BÉLGICA



Mon immatriculation

Cette application vous permet de consulter la situation administrative actuelle:

- de votre demande d'immatriculation <<non internet>>
- de votre plaque d'immatriculation
- de votre véhicule

Situation de votre demande d'immatriculation

Reprenez les 9 chiffres se trouvant dans la case X12 du formulaire. Encodrez les ci-dessous et cliquez sur le bouton consultation.

Numéro de formulaire :

Situation de votre plaque d'immatriculation

Encodrez le numéro de plaque dans la case ci-dessous et cliquez sur le bouton consultation (utilisez uniquement les chiffres et les lettres, donc ni espace, ni tiret ni autre signe).

Numéro de plaque :

Situation de votre véhicule

Encodrez le numéro de châssis ci-dessous et cliquez sur le bouton consultation.

Numéro de châssis :

En cas de problème

Le temps de traitement de votre demande peut prendre du temps. N'hésitez pas à consulter fréquemment la situation de votre demande via l'onglet "Zoom sur" repris sur la page d'accueil du site Mobilité et Transports. Si le problème persiste, veuillez contacter le [call-center](#).

INTRODUCIMOS PLACA DE **MATRÍCULA** O NÚMERO DE **BASTIDOR**.

SI INTRODUCIMOS **MATRÍCULA** PODEMOS OBTENER:

- ✓ PLACA ATRIBUIDA Y LA FECHA
- ✓ PLACA RADIÉE (PLACA DE BAJA)

SI INTRODUCIMOS **BASTIDOR** PODEMOS OBTENER:

- ✓ DATOS DEL VEHÍCULO, MARCA Y MODELO.
- ✓ FECHA DE CADUCIDAD DE LA ITV.

AGENTE TIP-1094

BÉLGICA



MATRÍCULA EXPORTACIÓN





AÑO



DIA
MES

EN ESTE CASO LA PLACA DE MATRÍCULA DE EXPORTACIÓN FINALIZA EL 01/FEB/2016.

PLACA CADUCADA, CARECE DE PERMISO DE CIRCULACIÓN.

- ✓ FONDO COLOR ROJO
- ✓ CARACTERES EN BLANCO
- ✓ SELLO "CV" EN EL PRIMER GUIÓN
- ✓ FECHA DE CADUCIDAD EN LA PLACA
- ✓ SIEMPRE EMPIEZAN POR "X"
- ✓ SU DURACIÓN ES DE 30 DÍAS A 1 AÑO

AGENTE TIP-1094

FRANCIA

FRANCIA

MODELO DESDE ABRIL DE 2009 (2L-3N-2L)

AGENTE TIP-1094

FRANCIA

CODIGO DEPARTAMENTO

Alsace	AQUITAINE	Auvergne	Bretagne	BRETAGNE	Région Centre	Centre	Normandie	Normandie
68	33	63	14	21	35	45	51	2A
Franche Comté	Normandie	Lorraine	HAUTE-NORMANDE	Normandie	LILOUAIN	LILOUAIN	Lorraine	Lorraine
25	91	93	76	92	34	19	57	92
96	31	59	13	44	80	86	94	69

AGENTE TIP-1094

FRANCIA



OTRAS PLACAS DE MATRICULA



PLACAS DE MATRÍCULA PROVISIONALES-EXPORTACIÓN



PLACAS DE MATRÍCULA DE GARAGE O CONCESIONARIO



12 MES
13 AÑO

PLACAS DE MATRÍCULA DE TRÁNSITO TEMPORAL

AGENTE TIP-1094

FRANCIA





▪ WEB PARA CONSULTAR MARCA Y MODELO

www.eplaque.fr

Ejemplo: AG-786-YE

▪ EXTRAER NÚMERO DE BASTIDOR

begin.mongrossiste.fr



ENLACES EN ADOFOR

CERTIFICADO DE MATRICULACIÓN

CERTIFICAT D'IMMATICULATION

N° immatriculation **A. AB-125-CD** Date de 1^{re} immatriculation **# 05/01/1998**
C.1 DUPONT

YVES

C.4a EST LE PROPRIETAIRE DU VEHICULE
C.4f J DELAROCHE

C.3
27 RUE DES ROITELETS
59169 FERIN LES BAINS
FRANCE

D.1 MARQUES
D.2 VERSION

D.2.1 MCT5432PY315

D.3 MODELE **E. VFS1V2009AS1V2009**

F.1 1915	F.2 1915	F.3 1915		
O 3030	O.1 1307			
J M1	J.1 VP	J.2 CI	J.3 CI	
K 42*2001/116*0517*02				
P.1 1900	P.2 90	P.3 G0	P.6 6	
Q 0.06	S.1 5	S.2	U.1 77	
U.2 3000	V.1 155	V.9		

X.1 VISITE AVANT LE 06/07/2011

Y.1 178,35 **Y.2**

Y.3 **Y.4** 4

Y.6 25 **Y.8** 178,35

Pour le titulaire de l'immatriculation et par délégation,
le sous-directeur de la circulation
et de la sécurité routière.

SPECIMEN 

H
I 04/12/2009

Z.1
Z.2
Z.3
Z.4

Certificat d'immatriculation

AB-125-CD **04/12/2009**
3009AS05284
VFS1V2009AS1V2009
MARQUES
DUPONT
YVES



CRFRAAB123CD0VFS1V2009AS1V200929801059VP<<<<
CI<<<MARQUES<<<<<<<<MODELE<<<<<<<<2009AS0528402

2M26000534680

ITV

FRANCIA



AB 344 BD
11/01/15
N° D'AGREMENT: 500000000
 N° DE SERIE: VF-123456789
 N° D'IMPRIME: 5200703994

PROCÈS-VERBAL DE CONTRÔLE TECHNIQUE
D'UN VÉHICULE AUTOMOBILE

N° de plaque: **AB 344 BD**

N° de permis: **06227016**

N° de permis: **A 06/06/2015**

N° de permis: **CV-6-NT**

N° de permis: **MM/AA**



AGENTE TIP-1094

FRANCIA



ANULACIONES DEL PERMISO DE CIRCULACIÓN



CUANDO APAREZCA BARRADO CON LA PALABRA "CEDE LE" O "VENDU LE" EL COMPRADOR DISPONE DE 30 DÍAS DESDE LA FECHA DE VENTA PARA CIRCULAR. (ART.R322-5 CODE DE LA ROUTE)



ESQUINAS CORTADAS = DOCUMENTO ANULADO (BAJA)

HOLANDA

HOLANDA



DESDE EL 30 DE MARZO DE 2015 EL FORMATO DE PLACA DE MATRÍCULA HOLANDESA PARA TURISMOS, ESTÁ COMPUESTA DE LA SIGUIENTE MANERA 2 LETRAS-3 NÚMEROS-1 LETRA.

ANTERIORMENTE HABÍAN DIFERENTES CONFIGURACIONES, PERO SIEMPRE EN TRES GRUPOS Y SEPARADO POR GUIONES, NUNCA SUPERANDO LOS 6 CARACTERES.

NL	GP-CG-51	1991-1998
NL	01-GO-RL	1999-2006
NL	01-GBB-1	2006-2008
NL	1-GBB-66	2009

AGENTE TIP-1094

HOLANDA



DUPLICADOS DE PLACAS

CUANDO OBSERVEMOS UN NÚMERO (EN ESTE CASO EL 1) EN LA PARTE SUPERIOR DEL PRIMER GUIÓN, SIGNIFICA QUE LA PLACA HA SIDO ROBADA O PERDIDA UNA VEZ Y QUE SE HA EXPEDIDO UN DUPLICADO.

SI HAY EL NÚMERO 2 SIGNIFICA QUE SE HA SOLICITADO UN SEGUNDO DUPLICADO Y ASÍ SUCESIVAMENTE.



AGENTE TIP-1094

HOLANDA



PLACA DE MATRÍCULA DE EXPORTACIÓN

- ✓ LAS PLACAS DE MATRÍCULA DE EXPORTACIÓN PARA LOS VEHÍCULOS PROCEDENTES DE HOLANDA DISPONEN DE LA MISMA NUMERACIÓN QUE LA PLACA ORDINARIA, CAMBIANDO EL FONDO AMARILLO POR EL DE COLOR BLANCO.
- ✓ LOS CARACTERES DE ESAS PLACA SUELEN SER UNOS VINILOS ADHESIVOS CON LA NUMERACIÓN CORRESPONDIENTE.
- ✓ DISPONEN DE UN SELLO DE LA COMPAÑÍA ASEGURADORA, NORMALEMNT E COLOR VERDE.
- ✓ ESTAS PLACAS DE MATRÍCULA SON VÁLIDAS 2 SEMANAS (ART. 20.5 DEL KENTEKENREGLEMENT)



AGENTE TIP-1094

HOLANDA



VWE - Informatie van het voertuig, Exportatie, Importatie, Plaats VWE.nl, Contact

Servicio gratuito

Información del vehículo

Legislación de BPM

Calculadora de BPM E

Calculadora de BPM

Impuesto sobre la circulación AN / PK

22-XRS-3

Busqueda

Consulte los datos del vehículo

Seamos datos de numeración fuentes y datos parte para el suministro de información del vehículo. Además, prestamos servicios relacionados con la importación y exportación de vehículos.

Última matrícula emitida

Este sitio requiere datos ANPK, datos técnicos y otros datos de vehículos. En esta página puede solicitar los detalles de los vehículos con un número de registro holandés.

VWE - Informatie van het voertuig, Exportatie, Importatie, Plaats VWE.nl, Contact

Voertuig en APK | Eigenschappen | Historie | Milieu en verbruik | Kosten en betaling | Opnieuw zo

22-XRS-3

Kenmerken

- Voertuigsoort: Personenauto
- Merk: Land rover
- Handelnaam: LAND ROVER
- Bromfiets: Diesel

APK

- Voertuigsoort APK: 30-07-2016

Registratie

- Datum aanvang registratie BPM: 23-10-2016 (2.0 jaar)
- E: 6-1016

Alleen met de afbeelding van de afbeelding

Alleen met de afbeelding van de afbeelding

AGENTE TIP-1094

HOLANDA



VWE Voertuig Informatie www.vwe.nl

Voertuig	22-XRS-3	23-02-2016	Brandstofverbruik	- Stad: 14,50 L/100km (1 op 6,9 km)
Kenteken	Geëxporteerd		- buitenweg: 9,20 L/100km (1 op 10,9 km)	
Status kenteken	Pflicht kenteken		- gecombineerd: 11,10 L/100km (1 op 9,0 km)	
Voertuigsoort	Land rover	MARCA	Milieu	
Merk	RANGE ROVER	MODELO	Roefilter	Ja Afabriek
Handelsbenaming			Uitstoot roetdeeltjes	3,0 mg/km
Brandstof	Diesel		CO2 uitstoot	294 g/km
LPG G3 installatie	Nee		Euroklasse	Euro 4
			Zuinigheidsklasse	Niet geregistreerd
APK		ITV		
Vervaldatum APK	30-07-2016			
Datum eerste toelating	24-10-2007 (11,0 jaar)			
Datum eerste afgifte Nederland	13-07-2012 (6,3 jaar)			
Uitvoering			Niet geregistreerd	
Omschrijving van de inrichting	Stationwagen		A	
Aantal zitplaatsen	5		B	
Aantal staanplaatsen	N.v.t.		C	
Kleur	Zwart		D	
			E	

A LA FECHA QUE SALE LE SUMAMOS DOS SEMANAS Y NOS DA LA FECHA DE FIN DE MATRICULACIÓN.

23/02/2016 + 14 DÍAS

LA PLACA HA CADUCADO EL 09/03/2016

AGENTE TIP-1094

DESDE 2014

HOLANDA



DEIL 1

REVERSO



DEIL 2

AGENTE TIP-1094

REINO UNIDO

Suffix format number plate 1962 - 1982



Prefix format number plate 1983 - 2001

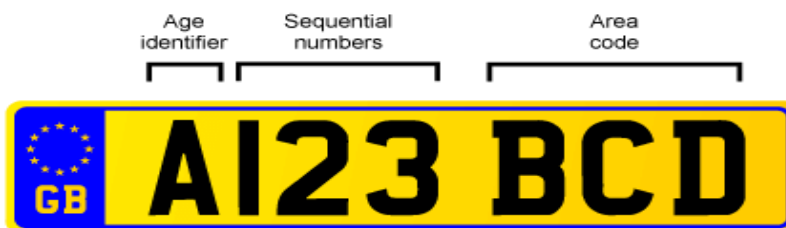

Infix format number plate 2001 -

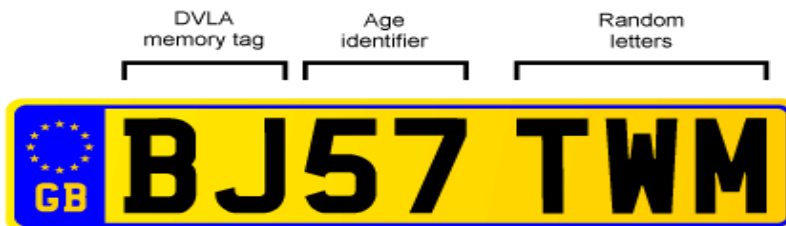

REINO UNIDO



AREA CODE (LUGAR DE LA 1ª MATRICULACIÓN) 3 LETRAS ALEATORIAS

A diagram of a white front number plate. On the left is a blue vertical band with the European Union flag and the letters 'GB'. The main white area contains the text 'AB64 CDE'. Brackets below the text identify the parts: 'GB' is labeled 'EUROBANDA', 'A' is labeled 'AGE IDENTIFIER, (INDICA LA EDAD DEL VEHÍCULO)', and 'B64 CDE' is labeled '3 LETRAS ALEATORIAS'.

PLACA DELANTERA COLOR BLANCO
PLACA TRASERA COLOR AMARILLO

AGENTE TIP-1094

JORNADA FORMATIVA SOBRE VEHÍCULOS EXTRANJEROS 2018

2001	Fecha matriculación			Fecha matriculación			Fecha matriculación	
Cód.	Desde	Hasta	Cód.	Desde	Hasta	Cód.	Desde	Hasta
02	mar. 2002	ago.2002	35	mar. 2035	ago.2035	68	sep. 2018	feb.2019
03	mar. 2003	ago.2003	36	mar. 2036	ago.2036	69	sep. 2019	feb.2020
04	mar. 2004	ago.2004	37	mar. 2037	ago.2037	70	sep. 2020	feb.2021
05	mar. 2005	ago.2005	38	mar. 2038	ago.2038	71	sep. 2021	feb.2022
06	mar. 2006	ago.2006	39	mar. 2039	ago.2039	72	sep. 2022	feb.2023
07	mar. 2007	ago.2007	40	mar. 2040	ago.2040	73	sep. 2023	feb.2024
08	mar. 2008	ago.2008	41	mar. 2041	ago.2041	74	sep. 2024	feb.2025
09	mar. 2009	ago.2009	42	mar. 2042	ago.2042	75	sep. 2025	feb.2026
10	mar. 2010	ago.2010	43	mar. 2043	ago.2043	76	sep. 2026	feb.2027
11	mar. 2011	ago.2011	44	mar. 2044	ago.2044	77	sep. 2027	feb.2028
12	mar. 2012	ago.2012	45	mar. 2045	ago.2045	78	sep. 2028	feb.2029
13	mar. 2013	ago.2013	46	mar. 2046	ago.2046	79	sep. 2029	feb.2030
14	mar. 2014	ago.2014	47	mar. 2047	ago.2047	80	sep. 2030	feb.2031
15	mar. 2015	ago.2015	48	mar. 2048	ago.2048	81	sep. 2031	feb.2032
16	mar. 2016	ago.2016	49	mar. 2049	ago.2049	82	sep. 2032	feb.2033
17	mar. 2017	ago.2017	50	mar. 2050	ago.2050	83	sep. 2033	feb.2034
18	mar. 2018	ago.2018	51	sep. 2001	feb.2002	84	sep. 2034	feb.2035
19	mar. 2019	ago.2019	52	sep. 2002	feb.2003	85	sep. 2035	feb.2036
20	mar. 2020	ago.2020	53	sep. 2003	feb.2004	86	sep. 2036	feb.2037
21	mar. 2021	ago.2021	54	sep. 2004	feb.2005	87	sep. 2037	feb.2038
22	mar. 2022	ago.2022	55	sep. 2005	feb.2006	88	sep. 2038	feb.2039
23	mar. 2023	ago.2023	56	sep. 2006	feb.2007	89	sep. 2039	feb.2040
24	mar. 2024	ago.2024	57	sep. 2007	feb.2008	90	sep. 2040	feb.2041
25	mar. 2025	ago.2025	58	sep. 2008	feb.2009	91	sep. 2041	feb.2042
26	mar. 2026	ago.2026	59	sep. 2009	feb.2010	92	sep. 2042	feb.2043
27	mar. 2027	ago.2027	60	sep. 2010	feb.2011	93	sep. 2043	feb.2044
28	mar. 2028	ago.2028	61	sep. 2011	feb.2012	94	sep. 2044	feb.2045
29	mar. 2029	ago.2029	62	sep. 2012	feb.2013	95	sep. 2045	feb.2046
30	mar. 2030	ago.2030	63	sep. 2013	feb.2014	96	sep. 2046	feb.2047
31	mar. 2031	ago.2031	64	sep. 2014	feb.2015	97	sep. 2047	feb.2048
32	mar. 2032	ago.2032	65	sep. 2015	feb.2016	98	sep. 2048	feb.2049
33	mar. 2033	ago.2033	66	sep. 2016	feb.2017	99	sep. 2049	feb.2050
34	mar. 2034	ago.2034	67	sep. 2017	feb.2018	00	sep. 2050	feb.2051

REINO UNIDO



PÁGINA OFICIAL DEL GOBIERNO DE REINO UNIDO

GOV.UK Compruebe si un vehículo está gravado y tiene un MOT

Introduzca el número de matrícula del vehículo.

Número de registro (matrícula)
Por ejemplo, CU57ABC

AO08YCM

[Continuar](#)



AGENTE TIP-1094

REINO UNIDO



GOV.UK Compruebe si un vehículo

◀ Volver

¿Es este el vehículo que estás buscando?

Número de registro: **AO08 YCM**

Hacer: MINI

Color: rojo

Sí No, busca de nuevo

GOV.UK Compruebe si un vehículo está gravado y tiene

AO08 YCM

✓ SORN

✗ No MOT

Caducado el 05 de febrero de 2016

▶ Estado fiscal incorrecto? ▶ Estado MOT incorrecto?

! Si acaba de comprar este vehículo, el impuesto o SORN no viene con él. Tendrá que pagar impuestos antes de conducirlo.

Detalles del vehículo

Marca del vehículo: MINI

Fecha de la primera inscripción: junio de 2008.

Año de fabricación: 2008

DVLA servicios

[Gravar su vehículo](#)

[Registre su vehículo fuera de la carretera \(SORN\)](#)

[Informe a DVLA que usted ha](#)

REINO UNIDO



AO08 YCM

✓ SORN

✗ No MOT
Caducado el 05 de febrero de 2016

SORN	BAJA TEMPORAL
MOT	ITV
UNTAXED	TASAS IMPAGADAS
TAXED	TASAS PAGADAS

CONSULTA DVLA	SIGNIFICADO	ESPAÑA
✓ Taxed Expires: día/mes/año	✓ Taxed Tasas / impuesto circulación En vigor desde la fecha que se indica	Permiso de circulación en vigor
✓ SORN:	✓ SORN: Statutory off road notification Titular ha notificado baja temporal	Baja temporal Carece de autorización administrativa
✗ Untaxed Tax due: día/mes/año	✗ Untaxed Tasas / impuesto circulación Sin abonar desde fecha que se indica	Autorización administrativa no válida Carece de autorización administrativa
✓ MOT Expires: día/mes/año	✓ MOT En vigor. Hasta la fecha que se indica	ITV: Vigente
No details held by DVLA	No hay datos. Ver informe de última revisión	ITV: Ver informe de última revisión
✗ No MOT Expires: día/mes/año	✗ No MOT Caducado: Desde la fecha que se indica	No ITV: Caducada

WEB PARA VERIFICAR SEGURO:

<https://ownvehicle.askmid.com/?web>

REINO UNIDO



PERMISO DE CIRCULACIÓN, FORMATO A4.

MODELO **AZUL** DESDE 1/01/2004 A 15/08/2010
(VÁLIDO)
MODELO **ROJO** DESDE 15/08/2010 A LA
ACTUALIDAD.



REINO UNIDO



TITULAR REGISTRADO Y
FECHA DE ADQUISICIÓN

DATOS DEL VEHÍCULO

TRANSFERENCIA DEL
VEHÍCULO*

*SI FALTA ALGÚN TROZO
DEL PCIr. CASILLA 6,8 O 10,
ES QUE HA SIDO
TRANSFERIDO, NECESITARÍA
UN NUEVO PERMISO DE
CIRCULACIÓN.