

Área de formación T4C



EXPORTACIONES EU





MATRÍCULA TEMPORAL ESPECIAL HOLANDA



Válida para 1 día

Permiso de circulación/
Kentekenbewijs voor weeging en onderzoek

Placa de matrícula



A-12-34



A: Junio
E: Julio
H: Agosto
K: Septiembre
L: Octubre
N: Noviembre
P: Diciembre
S: Enero
T: Febrero
V: Marzo
W: Abril
X: Mayo

- ❖ Solo válido para la circulación dentro del territorio nacional holandés.
- ❖ Carente de medidas de seguridad.
- ❖ Para poder realizar determinadas gestiones con el vehículo (por ejemplo: pasar la inspección técnica si está de baja temporal).



EXPORTACIÓN VEHÍCULOS HOLANDA



Formatos y temporalidad de emisión

Permiso de circulación
Kentekenbewijs / Deel 1



Permiso de circulación
Parte II / Deel 2



Seguro obligatorio de
vehículos



Placa de matrícula



El Deel 2 tendrá validez siempre que la ITV (APK) esté en vigor o hasta su fecha de caducidad, sumando 14 días a su expedición. Pasados esos 14 días el Deel 2 no tendrá validez.

El SOA, por lo general, también tendrá validez de 14 días, dado que lo contratan por la validez del Deel 2.



PLACAS TEMPORALES ESPAÑA



Temporales de empresa y particulares

Permisos para particulares

Permisos para empresas
(vehículos no matriculados en España)

Permisos para empresas
(vehículos matriculados en España)



❖ De 60 días de duración:

- ✓ Sin matricular en el extranjero.
- ✓ Obtenido sin matricular en subasta o sentencia judicial, si el vehículo debe de someterse a inspección técnica unitaria.
- ✓ Obtenido sin carrozar.
- ✓ Obtenido con matrícula no española, en España o en el extranjero.

- ❖ PC temporal, seguro (placas) y boletín de circulación.
- ❖ Se conceden por el plazo de un año.
- ❖ Boletín de circulación correspondiente a cada viaje.
- ❖ Quedará prohibido llevar carga útil en el vehículo.
- ❖ Vehículo para traslado o prueba.
- ❖ Siempre una persona perteneciente a la empresa o contratado.

- ❖ Para pruebas por terceras personas interesadas en su adquisición.
- ❖ Documentación igual que los vehículos no matriculados más la TIT en vigor.
- ❖ En el boletín de circulación deberá de constar tanto la matrícula temporal como la matrícula ordinaria del vehículo, la cual debe de corresponder con la TIT.

Boletín de circulación



PLACA DE EXPORTACIÓN BELGICA



Formatos y temporalidad

Placas de tránsito temporales



La placa W está destinado a personas que realizan una estancia temporal en Bélgica. La W irá seguida de otra letra que indica la categoría del vehículo; el año de validez; y, tres letras secuenciales. La validez varía según el caso desde los 30 días al año, o si tiene exención, hasta que dure ésta.

WA-11-XXX: coches, furgonetas, camiones

WM-11-XXX: motocicletas

WQ-11-XXX: Remolques

WS-11-XXX: scooters

WS-11-AXX: scooters de clase A

WS-11-BXX: scooters de clase B

WS-11-UXX: micro coches con carrocería

WS-11-UAA para UVZ: placas rectangulares

WS-11-UWA a UZZ: placas pequeñas.



- Pegatinas AZUL: si el IVA y los honorarios han sido pagados.
- Pegatinas ROJA: si el IVA y las tasas no se han pagado (exención).

Placas de exportación temporal



La placa X suele estar destinada a la exportación de un vehículo y tiene un período de validez de 30 días, excepto en ciertos casos (exención del IVA) para los cuales la duración puede ser más larga. La X irá seguida de otra letra que indica la categoría del vehículo; el año de validez; y, tres letras secuenciales

XA-11-XXX: coches, furgonetas, camiones

XM-11-XXX: motocicletas

XQ-11-XXX: Remolques

XS-11-XXX: scooters

XS-11-AXX: scooters de clase A

XS-11-BXX: scooters de clase B

XS-11-UXX: micro coches con carrocería

XS-11-UAA para UVZ: placas rectangulares

XS-11-UWA a UZZ: placas pequeñas.



Año

Mes

Día



PLACAS TEMPORALES BULGARIA



Formatos y temporalidad

Placas temporales/exportación



- ✓ **H** o **M** → Vehículos nuevos que no han sido matriculados (la más común)
- ✓ **B** → Vehículos temporales de prueba (distribuidores)
- ✓ **T** → Vehículos en tránsito por el país
- ❖ Caracteres negros sobre fondo blanco
- ❖ Borde negro
- ❖ Franja azul con estrellas UE y el código de país "BG" a continuación.
- ❖ Se compone de 3 números 1 letra y 3 números.
- ❖ Validez por 30 días.
- ❖ Año de caducidad de la placa troquelado.

Placa de diplomáticos



Los dos primeros números codifican el país de origen. Ej. Portugal 15.

Año de caducidad
Ej; 2016 y 2017

- ❖ **C** → Cuerpo diplomático.
- ❖ **CC** → Cuerpo consular
- ❖ **CT** → personal técnico de una misión diplomática
- ❖ **TC** → Representaciones extranjeras

Placas para extranjeros que viven en Bulgaria



- ❖ Los vehículos de propiedad de no residentes que residen temporalmente en el país se emiten con matrículas azules en el formato XX NNNN .
- ❖ Después de 2006, el lado derecho muestra el año de validez del registro y, a partir de 2012, una tira "europea" en el lado izquierdo del cartel.
- ❖ Desde 2019, después del agotamiento del XX, se utiliza la designación XH.



PLACA TEMPORAL DINAMARCA



Formato y temporalidad

Placas temporal de larga duración



Placa temporal de corta duración

10 412

010414 SKAT 010414



Permiso de circulación



- ❖ Números negros (número de placa secuencial) sobre un fondo blanco con borde rojo. La eurobanda a la izquierda y junto a esta, un holograma vertical. Un cuadrado rojo con números en blanco que reseñan el año de validez.
- ❖ El período de validez debe indicarse en el certificado de registro, no pudiendo conducir en Dinamarca según el caso.
- ❖ Cuando un extranjero (sin domicilio en Dinamarca) quiere exportar el vehículo. Se expide por un período de 24 horas (permiso para conducir por otras 24 horas en territorio danés) y, en prórroga, para conducir en el extranjero por un período de 6 meses a un máximo de un año.
- ❖ Un extranjero que pretenda usar el vehículo durante una estancia temporal en Dinamarca y posiblemente salga de Dinamarca para pasar sus vacaciones en el extranjero. La licencia de conducir en Dinamarca se otorga por el período necesario, pero no más de un año en Dinamarca. Por prórroga solo para conducir en el extranjero por un período de 6 meses a un máximo de un año. (exportar)
- ❖ Cuando un residente de Dinamarca va a emigrar o residir en el extranjero por un período prolongado, se le otorgará una licencia para conducir en Dinamarca no más de 21 días y en prórroga para conducir en el extranjero por un período de 6 meses a un año.

- ❖ Estas matrículas temporales son para fines específicos en el territorio de Dinamarca. Están registrados en las bases de datos de SKAT.
- ❖ Las placas de prueba temporales están hechas de una oblea suave de dos piezas con uno o cinco dígitos en negro. En la parte inferior, dos fechas indican cuándo son válidas. Ambos datos están separados por un logotipo SKAT.
- ❖ Son válidas por un periodo de 1 a 7 días según el pago que se efectúe.
- ❖ Entre otras cosas se utilizan para:
 - ✓ Para probar un vehículo nuevo. (Solo en suelo danés)
 - ✓ Importar o exportar un vehículo.
 - ✓ Es responsabilidad del propietario verificar que la etiqueta temporal se pueda utilizar para ingresar y /o salir de los países relevantes.
 - ✓ Conducir una prueba de manejo para probar el desempeño del vehículo después de la reparación.
 - ✓ Etc....



PLACAS TEMPORALES REINO UNIDO



Formato y temporalidad

Placa para exportación



En las placas de exportación, todos los registros comienzan con la letra 'X' para export. La segunda letra después de la X es el mes de vencimiento. Hay 6:

- ✓ A es para marzo y septiembre
- ✓ B es para abril y octubre
- ✓ C es para mayo y noviembre
- ✓ D es para junio y diciembre
- ✓ E es para enero y julio
- ✓ F para febrero y agosto.

Los dos siguientes dígitos indican el periodo de emisión. Las últimas letras son aleatorias. Parece que la fecha de caducidad puede ser de 6 o 12 meses a partir de la fecha de emisión, dependiendo del derecho de uso del vehículo por parte del comprador en el Reino Unido (6 meses para un residente de la UE con derecho y 12 meses para un visitante extranjero).

Placas temporales o para importación



Estas placas, siempre llevan la letra Q y están en formato 'invertido' de todas las otras placas posteriores a 2001. Los tres primeros dígitos establecen la serie, luego la letra Q, y por último, el periodo de registro. Validez hasta 6 meses.

Así, para 166 Q 02, 166 es la serie. Q - registro de importación temporal. 02 es el identificador del periodo. Del 1 de marzo de 2002 al 31 de agosto de 2002.

El número de serie en la serie de importación Q probablemente comenzó en 101, con 101 Q 51. Los números de serie son secuenciales de un periodo de 6 meses a otro.

51	Sep 01 - Feb 02	55	Sep 05 - Feb 06	59	Sep 09 - Feb 10	63	Sep 13 - Feb 14
02	Mar 02 - Aug 02	06	Mar 06 - Aug 06	10	Mar 10 - Aug 10	14	Mar 14 - Aug 14
52	Sep 02 - Feb 03	56	Sep 06 - Feb 07	60	Sep 10 - Feb 11	64	Sep 14 - Feb 15
03	Mar 03 - Aug 03	07	Mar 07 - Aug 07	11	Mar 11 - Aug 11	15	Mar 15 - Aug 15
53	Sep 03 - Feb 04	57	Sep 07 - Feb 08	61	Sep 11 - Feb 12	65	Sep 15 - Feb 16
04	Mar 04 - Aug 04	08	Mar 08 - Aug 08	12	Mar 12 - Aug 12	16	Mar 16 - Aug 16
54	Sep 04 - Feb 05	58	Sep 08 - Feb 09	62	Sep 12 - Feb 13	66	Sep 16 - Feb 17
05	Mar 05 - Aug 05	09	Mar 09 - Aug 09	13	Mar 13 - Aug 13	17	Mar 17 - Aug 17



PLACAS TEMPORALES LIECHTENSTEIN



Formato y temporalidad

Placa para exportación



Placa de matrícula con beneficio fiscal (zoll)



Placa temporal corta duración



- Fondo negro con caracteres en blanco y el escudo de armas de Liechtenstein. Fuente similar a la suiza.
- Llevan un marcador temporal con fondo rojo indicando el mes y el año de vencimiento.
- Las matrículas especiales y las marcas de homologación deben presentarse para vehículos de motor registrados temporalmente. Las matrículas ya no son válidas junto con el registro temporal del vehículo una vez caducados.
- No se tienen que devolver una vez caducadas las placas de matrícula.
- En caso de utilización fraudulenta se pueden intervenir.
- Para motocicletas formato rectangular y para ciclomotores igual, pero con fondo amarillo.

- Fondo negro con caracteres en blanco y el escudo de armas de Liechtenstein. Fuente similar a la suiza. Al final lleva la letra "Z" (zoll).
- Llevan un marcador temporal con fondo rojo indicando el mes y el año de vencimiento.
- Matrícula para vehículos con residencia temporal en Liechtenstein.
- Para uso temporal en el país.

- Matrícula de día (máximo 96 horas).
- Las matrículas de día son válidas durante 24, 48, 72 o 96 horas.
- Fondo negro con caracteres amarillos y el escudo de armas de Liechtenstein.
- Un vehículo equipado con placa de día solo puede usarse para desplazamientos con necesidad y no para alquilar.
- Se permite un máximo de 8 personas en el vehículo.
- Los vehículos aptos para mercancías, no pueden realizar transporte de éstas cuando hagan uso de dichas placas.
- Los números se reutilizan, por lo que una vez caducadas, hay que devolverlas.
- La numeración de estas placas comienza siempre por FL 5NNNN.





PLACAS TEMPORALES REP. CHECA



Formato y temporalidad

Placa para exportación

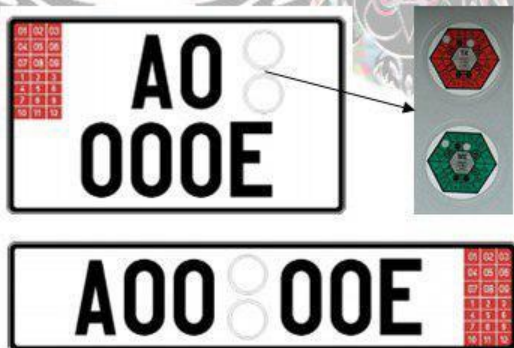

TK=Inspección técnica (rojo)
ME=Inspección gases (verde)



Placa de corta duración

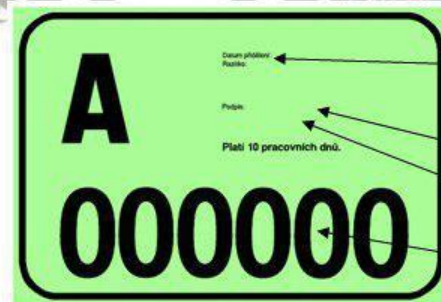

Fecha de validez y periodo de asignación

Firma de la persona autorizada

Sello de la autoridad

Número matrícula

- Existen diversos tipos de matrícula en función del vehículo (Desde el 161-166; y, 175-178). Cambian en dimensiones, distribución y colocación.
- Validez por un periodo máximo de tres meses.
- Fondo blanco con caracteres en negro y una banda roja con la validez (arriba año y abajo mes).
- La primera letra indica la región de emisión y la "E", de exportación.

- Tipo placa de matrícula 400.
- Placa especial de un solo uso con validez limitada hasta un máximo de 10 días.
- Es de papel/cartón con caracteres en negro, de 210 mm x 145 mm sobre fondo verde.
- El período de validez, la fecha de asignación, el espacio del sello y la firma de la persona autorizada están impresos en la placa.
- La placa debe colocarse en el vehículo solo en la parte trasera. No es necesario colocarlo en el lugar donde se encuentran las matrículas y no es necesario iluminarlo. El conductor del vehículo debe asegurarse de que sea legible en condiciones de visibilidad reducida.
- Como regla general es la primera asignación cuando se compra un vehículo hasta su matriculación ordinaria.

	REGIONES (DESDE 2001)	U	Ustí nad Labem	M	Olomouc
B	Moravia Meridional (Brno)	Z	Zlín	A	Praga
C	Bohemia Meridional	J	Vysocina	P	Pilsen
E	Pardubice	K	Karlovy Vary	S	Bohemia Central (Praga)
H	Hradec Kralove	L	Liberec	T	Ostrava



PLACA TEMPORAL LUXEMBURGO



Formato y temporalidad

Placa para exportación

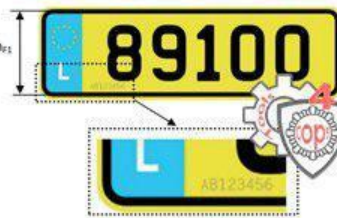

CERTIFICAT D'IMMATRICULATION TEMPORAIRE

valable du jusqu'à la fin du "3" sur double suivant.

déclaré sur base des dispositions de l'article 7, paragraphe 7, du règlement grand-ducal du 28 janvier 2016 concernant la réception et l'immatriculation des véhicules routiers pour le véhicule spécifique ci-dessous, comme suite à la restitution du certificat d'immatriculation de celui-ci en vue de l'immatriculation d'un autre véhicule sous le même numéro d'identification, au nom du même propriétaire ou détenteur.

Données de référence:

Nombre d'axes: _____

Nombre d'identifs: _____

Marque: _____

Dénomination commerciale: _____

Le présent certificat n'est valable qu'en cas de cession. Il est accompagné d'un certificat de contrôle technique en cours de validité ainsi que d'une copie du certificat d'immatriculation existant, certifié conforme par la SNCA ou par une personne désignée à cette fin par la SNCA.

Données destinataires:

Nom: _____

Adresse: _____

Nom et Prénom du signataire: _____

Signature: _____

Nom et Adresse du certifié: _____

Le présent document ne peut pas servir en vue de l'immatriculation du véhicule à l'étranger et ne couvre la circulation du véhicule concerné que sur le territoire de Luxembourg.



Art 21.g Règlement grand-ducal du 26 janvier 2016 relatif à la réception et l'immatriculation des véhicules routiers, (última modificación en 2018)

A los vehículos matriculados en las condiciones del Artículo 7 (3) (b) se les asignará un número entre 1000 y 9999, precedidos por los dos dígitos del mes y los dos últimos dígitos del año del año al final de los cuales la validez del registro expira, los dos grupos de figuras así constituidos están superpuestos y separados por una línea horizontal. Las matrículas de estos vehículos también cuentan con tres letras latinas "EXP" superpuestas.

Art. 7.3 (b) cuando se pretenda exportar dentro de los tres meses posteriores a su registro, siempre que el último vendedor el vehículo es una persona que tiene su residencia habitual u oficina registrada en Luxemburgo, y que el propietario el titular en cuyo nombre está registrado el vehículo se identifica, en el caso de una persona física, sobre la base de el documento previsto en el artículo 12, apartado 8, y, en el caso de una persona jurídica, sobre la base de un justificativo, documentando su sede central; en este caso, el vehículo debe estar provisto de las placas indicadas en el artículo 21 (g), que son emitidos por SNCA.

Validez máxima 3 meses, el mes en curso + 2 meses más



PLACAS TEMPORALES RUMANIA



Formatos y temporalidad

Placas temporales a corto plazo



Placas temporales a largo plazo



- ❖ Conocidos coloquialmente como números rojos consisten en la franja europea, seguida del código del condado y de tres a seis dígitos, de los cuales el primero siempre es 0 y el segundo siempre es distinto de cero. Toda la escritura fuera de la tira europea en esta placa está en letra roja.
- ❖ Estas placas son válidas por un máximo de 30 días y pueden volver a emitirse por un período continuo acumulativo de no más de 90 días.
- ❖ Estas placas se pueden utilizar para cualquier vehículo, independientemente de su estado técnico en carretera, y se han diseñado especialmente como una alternativa para cualquier caso en el que sería impracticable o imposible que un vehículo sea emitido con placas regulares.
- ❖ Suelen ser utilizados con mayor frecuencia por las compañías de alquiler y alquiler de automóviles para sus automóviles nuevos, o los autos usados como reemplazo temporal mientras se repara el automóvil del propietario.
- ❖ Existe una variación de este formato utilizado para los vehículos de prueba, con 3 dígitos que siguen el código del condado y la inscripción "PROBE" (ensayos) después de los dígitos. El número más pequeño utilizado en este caso es 101.

- ❖ Las placas temporales a largo plazo son similares a las placas a corto plazo, pero usan una inscripción negra en lugar de roja y el número nunca comienza con cero. Además, en el lado derecho hay una tira roja que contiene la fecha de finalización de la validez de la placa en formato AA / MM.
- ❖ Este tipo de placa se usa con mayor frecuencia para los extranjeros que residen temporalmente en Rumania y para los automóviles que se encuentran bajo un contrato de arrendamiento.



← An/Año

← Lună/Mes





PLACAS TEMPORALES LITUANIA



Formatos y temporalidad

Placas temporales comerciales

Placas temporales de tránsito



- ❖ Los automóviles y los remolques se designan con una letra "P" y cinco números que indican un número de serie; las motocicletas se designan con una letra "P" y cuatro números.
- ❖ Desde el 3 de abril de 2018, las placas de matrícula de este tipo de vehículos se emiten por tiempo ilimitado. A partir de la fecha de emisión de las placas de matrícula del número de registro del vehículo, se otorga a los operadores el derecho a utilizarlas durante 2 años, después si continúan, pagarán una tasa fija.
- ❖ Estas placas de número de registro de vehículo no son válidas fuera de la frontera de la República de Lituania y su uso es ilegal.

- ❖ El número de matrícula temporal (de tránsito) del vehículo se pueden emitir placas para los automóviles, remolques (5 dígitos) y motocicletas (4 dígitos) que se exportan desde Lituania.
- ❖ Son válidas por 30 días.
- ❖ Llevan un adhesivo con la fecha de caducidad.
- ❖ Para importar y exportar.



Placa de matrícula



Año

Mes

Día

La superficie de la matrícula del vehículo es blanca, refleja la luz y tiene una marca de seguridad repetitiva. Hay una franja azul en su borde izquierdo, y los bordes, letras y números de la placa de matrícula del número de registro del vehículo son rojos. Hay un carácter de la Unión Europea (UE) y una marca blanca distintiva de la República de Lituania "LT" en la franja azul de la placa de matrícula del número de registro del vehículo.



PLACA TEMPORAL POLONIA



Formato y temporalidad

Placa de exportación y temporal

Placa para pruebas

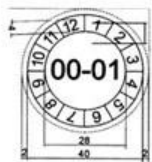

- ❖ Se utilizan para el registro temporal de vehículos en Polonia, antes de la inspección técnica y también para exportarlos a otros países.
- ❖ La primera letra indica el lugar de registro. La insignia TÜV muestra la fecha de finalización de la validez.
- ❖ Estas placas son válidas por un máximo de 30 días.
- ❖ Se extienden ampliamente hasta 14 días, pero solo con especial solicitud.
- ❖ Existen las siguientes combinaciones posibles de números y letras:
 - ✓ 1 letra + 1 número + 4 dígitos (A0.0000)
 - ✓ 1 letra + 1 número + 3 números + 1 letra (A0.000A)
- ❖ Sin embargo, estas matrículas están permitidas fuera del territorio de Polonia, porque tienen un registro (documento que respalda la inscripción) en su país de origen.

- ❖ La primera letra indica el lugar de registro.
- ❖ Existen los siguientes posibles números y combinaciones de letras:
 - ✓ 1 letra + 1 número + 3 números + 1 letra (A0.000B).
- ❖ La "B" al final representa una marca de prueba.



B	PODLASIE	C	KUJAWY-POMORZE
D	DOLNY SLASK	E	LODZ
F	LUBUSKIE	G	POMORZE
K	MATOPOLSKA	L	LUBLIN
N	WARMIA-MAZURY	O	POPOLE
P	WIELKOPOLSKA	R	PODKARPACIE
S	SLASK	T	SWIETOKRZYSKIE
W	MAZOWSZE	Z	ZACHODNIE POMORZE

